

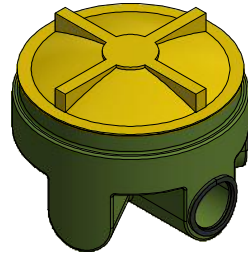

## PRODUCTO: KITDREN1200, KITDREN2000, KITDREN2500

Uso: Requerido para complementar la instalación de fosas sépticas de forma óptima.

Compuesto de: Cámara desgrasadora, cámara de inspección, cámara distribuidora de drenes, malla geotextil, tubo de drenaje.



DIS0170\* x 1  
Cámara distribuidora de drenes

DES0170\* x 1  
Cámara desgrasadora

INSPEC500 X 1  
Cámara de Inspección

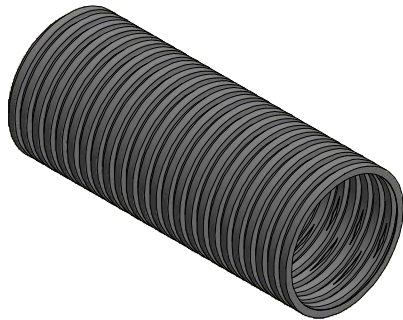

C3000  
Tubo de drenaje  
\*Metros de acuerdo al Kit



Malla Geotextil  
\*Metros de acuerdo al kit

### Dimensiones generales\*

#### **Desgrasador:**

Retener las grasas provenientes de los desechos de la cocina.

#### **Cámara de Inspección:**

Recibe las aguas del desgrasador y WC. y conecta con la entrada de la fosa séptica.

#### **Distribuidor de drenes:**

Permite repartir uniformemente el agua a las tuberías de drenaje.

#### **Tubo de drenaje:**

Infiltra las aguas tratadas.

#### **Malla geotextil:**

Evita que el terreno obstruya los drenes, actúa como impermeabilizante de aguas lluvia para mantener el correcto sistema de drenaje.

**\* El volumen de las cámaras, así como la cantidad de metros de malla geotextil y tubo de drenaje, depende del volumen de la fosa con la cual se usaran, consulte a un vendedor para obtener indicaciones.**

\*\* Producto en formato Pallet.